

SECCIÓN A-A'

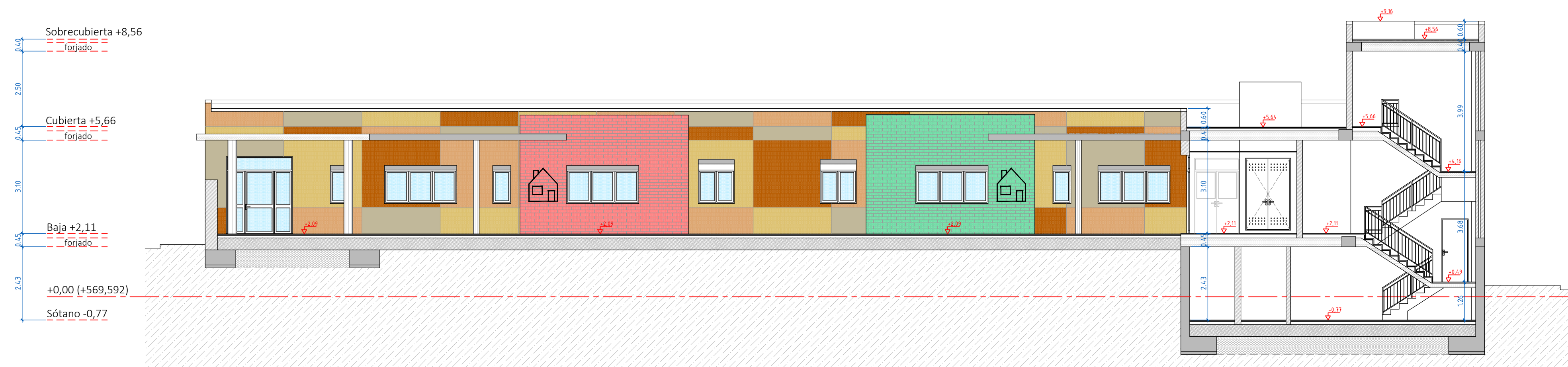

SECCIÓN B-B'

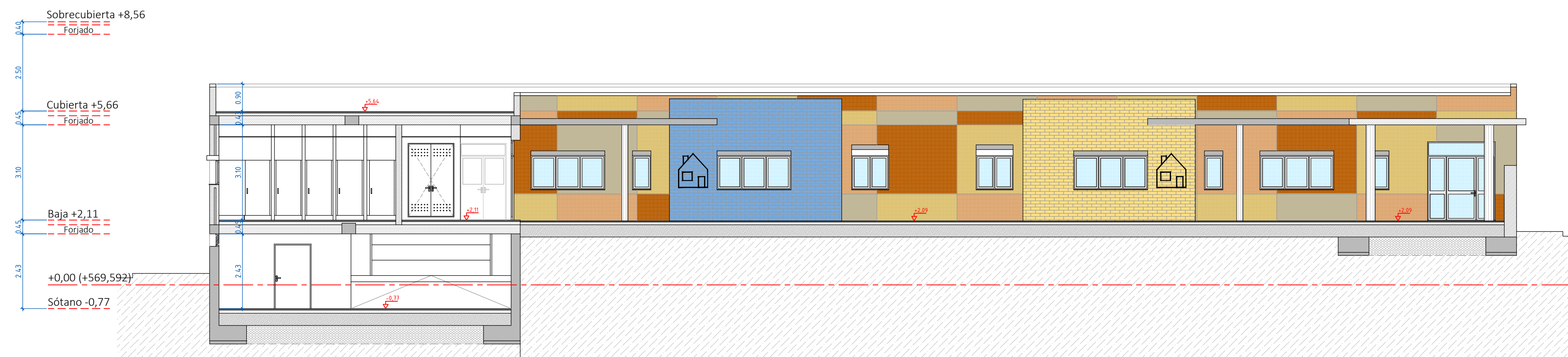

SECCIÓN C-C'

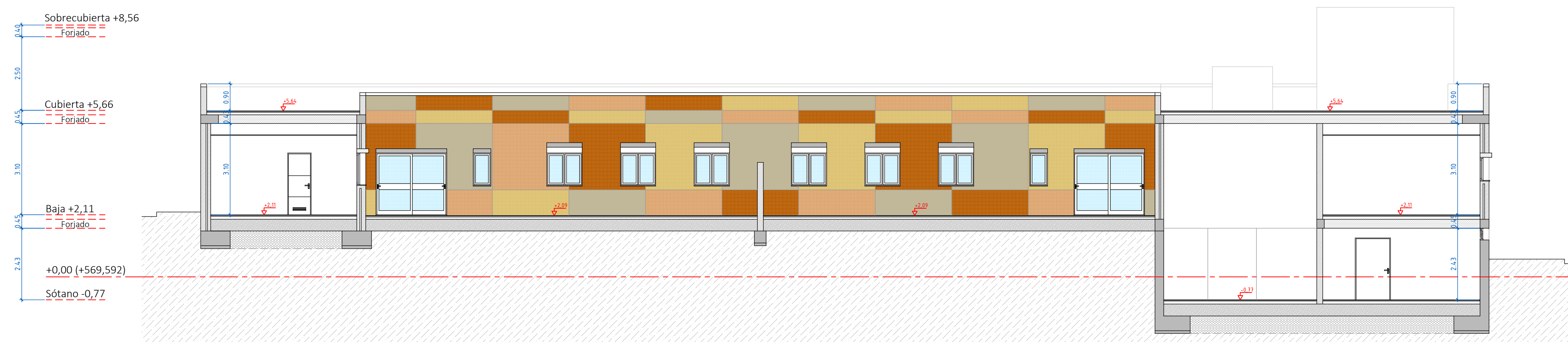

SECCIÓN D-D'

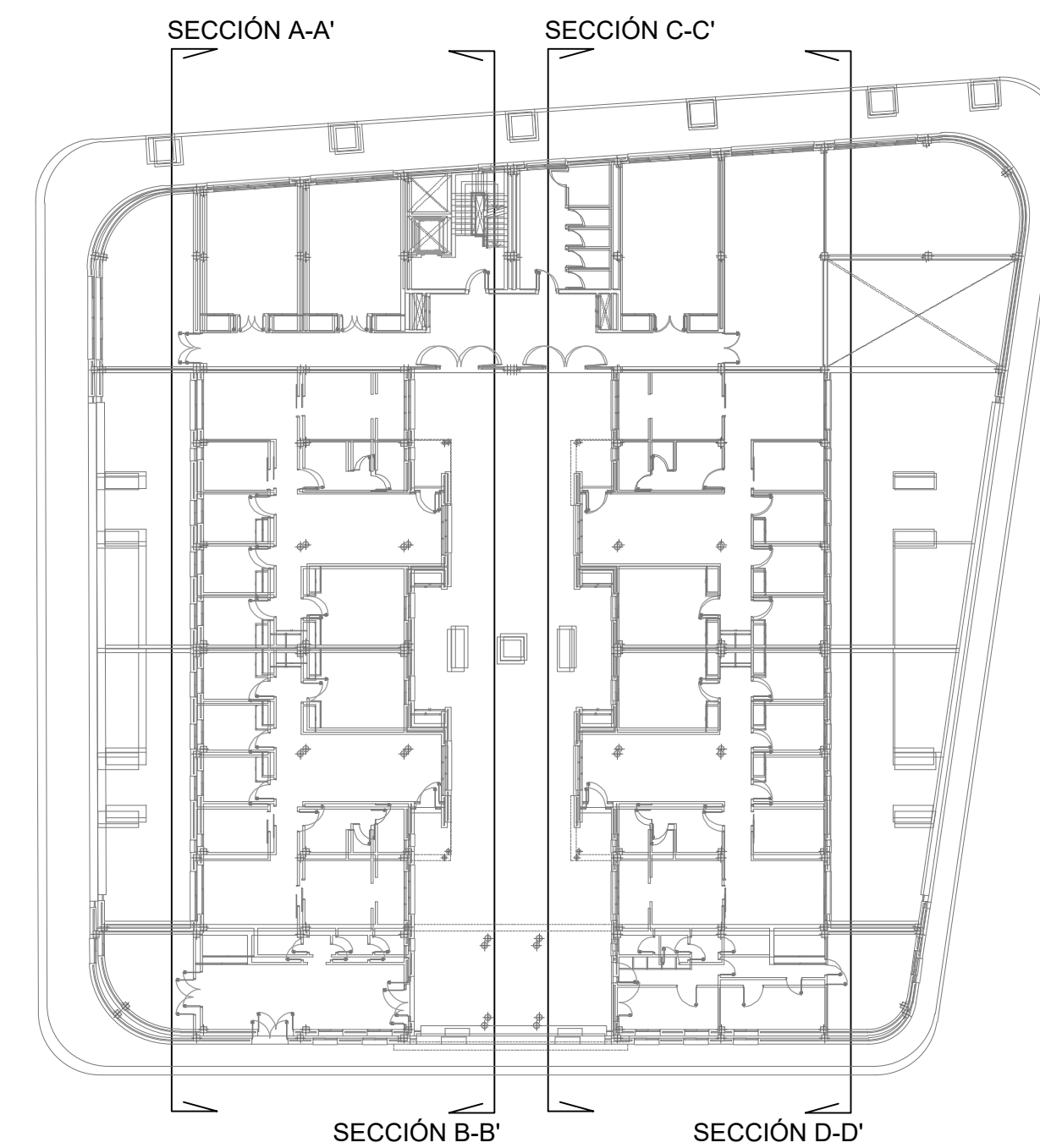

ba
Barquín Arquitectura
Avenida Veleiro de Julio nº 29, 2º.
38.034 Santa Cruz de Tenerife.
Tfno: 922 282 427
ba@arquitectosba.com

PROYECTO DE EJECUCIÓN:

PROMOTOR: IASS. CABILDO INSULAR DE TENERIFE
SITUACIÓN: PARCELA 3, U.A. GE6 CAMINO DE LA VILLA, T.M. LA LAGUNA
ARQUITECTO: JOSÉ LUIS BARQUÍN DIEZ
Nº de colegiado: 756

SUSTITUYE A:
Nº DE PLANO:

COMPLEJO RESIDENCIAL
PARA PERSONAS CON AUTISMO

A-9

PLANO:

SECCIONES

FECHA:
octubre 2018
ESCALA:
1/100